



Enfermagem goiana, faltam poucos dias para eleição!

Está se aproximando as eleições do Sistema Cofen/Conselhos Regionais que irá eleger os membros da gestão dos Conselhos Regionais de Enfermagem para o triênio 2018-2020. O voto será pela internet, conforme determinado pelo Cofen. E o período para votação será de 24 horas, iniciando às 8 horas do dia 1º de outubro até às 8 horas do dia 2 de outubro, em horário local.

Veja abaixo as respostas às dúvidas frequentes com relação a esse processo eleitoral:

☑ **Quem está apto a votar?**

Todo profissional de Enfermagem devidamente inscrito e em dia com suas anuidades até o dia 1º de setembro de 2017.

☑ **É fácil votar?**

Sim, todos os profissionais de Enfermagem devidamente inscritos e adimplentes com suas anuidades, inclusive os remidos, devem acessar o site eleitoral, via computador, smartphones e/ou tablets, para receber a senha de votação, que estará disponível a partir do dia 25 de setembro de 2017. No dia da eleição, após abertura do período de votação, os profissionais poderão votar de qualquer lugar.

Para receber a **senha de votação** – Basta acessar o site: www.votaenfermagem.org.br; selecionar a opção “Receber Senha” e seguir os passos indicados pelo site eleitoral. É aconselhável, por questões de segurança, que o profissional altere a senha – Basta acessar o site da eleição: www.votaenfermagem.org.br e selecionar a opção “Trocar Senha”.

☑ **No dia da eleição**

- (1) Acesse o site da eleição: www.votaenfermagem.org.br;
- (2) Identifique-se (número de registro no Coren e/ou CPF);
- (3) Insira a senha;
- (4) Selecione a chapa em que deseja votar entre as exibidas pelo site;
- (5) Confirme o voto na chapa selecionada;
- (6) O Sistema emitirá o comprovante de votação, que deverá ser salvo e/ou impresso pelo eleitor.

O profissional de Enfermagem inscrito em mais de uma categoria poderá efetuar o procedimento de votação nas quais esteja adimplente, utilizando a mesma senha recebida, nas categorias profissionais (Enfermeiro, Obstetriz, Técnico e Auxiliar), conforme determina o Art. 7º do Código Eleitoral dos Conselhos de Enfermagem.

☑ **E se eu não receber a senha de votação?**

A senha será encaminhada a todos os profissionais com e-mail e telefone atualizados. Caso não receba sua senha, acesse o site da eleição (www.votaenfermagem.org.br) e selecione a opção “Receber Senha”, que será enviada após a confirmação de alguns dados pessoais. Após a identifica-

ção do eleitor, este deverá informar o modo que deseja receber a senha: via e-mail ou SMS (mensagem de texto). Caso os dados cadastrados para o recebimento da senha estejam incorretos, o eleitor poderá informar um número de celular para recebimento da respectiva senha por mensagem de texto. Por questões de segurança não será possível utilizar o mesmo número de telefone para envio de senha de eleitores distintos. A senha gerada para um eleitor será única (ou seja, nenhum outro eleitor receberá a mesma senha ainda que a chave de login no sistema seja diferente). A senha de cada eleitor ficará armazenada e criptografada na infraestrutura que hospedará o sistema de votação, e somente poderá ser utilizada uma única vez para votar.

☒ **Como recuperar a senha de votação?**

O profissional de Enfermagem poderá recuperar a senha de votação através de confirmação positiva, por meio de perguntas e respostas. Após, receberá a senha na forma de envio escolhida: e-mail ou SMS (mensagem de texto).

☒ **O voto é obrigatório?**

Sim! O profissional que não votar receberá uma multa no valor de uma anuidade da categoria, caso não justifique seu voto, conforme preceitua o Art. 12 da Lei n. 5.905/73.

☒ **Se eu não votar, posso justificar?**

Sim, até 30 dias após a eleição o profissional de Enfermagem poderá justificar o voto pelo site www.votaenfermagem.org.br. A justificativa do voto também poderá ser feita no mesmo dia da eleição.

☒ **Quando será divulgado o resultado da eleição?**

No dia 02/10/2017, após o encerramento da votação, levando em consideração as diferenças de fuso horário de cada estado. Ou seja, o resultado será divulgado de forma conjunta em até 01 (uma) hora após o encerramento da votação em todos os Conselhos Regionais de Enfermagem. Toda a base de dados e protocolo de N-éssima será auditado por empresa independente especializada contratada pelo Cofen. O resultado ficará disponível no site www.votaenfermagem.org.br por 30 dias.

☒ **Central de informações**

A partir do dia 11 de setembro estará à disposição dos profissionais de Enfermagem o serviço de Call Center, que poderá ser acessado via telefone (ligação gratuita), ou via web chat pelo endereço www.votaenfermagem.org.br, para auxílio aos eleitores. O horário de atendimento será das 08h às 12h e das 14h às 18h (horário de Brasília), de segunda a sexta. No sábado anterior à eleição, dia 30 de setembro, o Call Center também estará disponível. No dia da eleição o atendimento será ininterrupto, iniciando às 08h do dia 01 até 09h59 do dia 02 de outubro de 2017, horário de Brasília-DF.

Central de Informações das Eleições 0800 591 0146

☒ **Em quem votar?**

O eleitor pode votar em chapas registradas e não no candidato. O período de inscrição de chapas foi de 12 de junho a 03 de julho. No dia 18 de julho, as chapas inscritas foram homologadas pela Comissão Eleitoral do Coren-GO.

Em Goiás, foram registradas 1 Chapa para o Quadro I (Enfermeiro) e 1 Chapa para os Quadros II e III (Técnico e Auxiliar de Enfermagem), conforme documentos disponíveis em: www.corengo.org.br/categoria/eleicoes-2017. A apresentação dos integrantes e as propostas das chapas estão nas próximas páginas deste Informativo, conforme prevê o Código Eleitoral.

Nos termos do art. 31 §3º do Código Eleitoral dos Conselhos de Enfermagem (aprovado pela Resolução Cofen 523/2016), disponibilizamos democraticamente o conteúdo elaborado por cada chapa, levando em consideração os mesmos critérios de quantidade de caracteres, espaço para foto e prazo para entrega, assegurando a igualdade entre as chapas.

QUADRO I ENFERMEIRO (A)

EFETIVOS



ÂNGELA Cristina Bueno Vieira

Enfermeira. Atua no HOSPITAL DAS CLÍNICAS/UFG /

É professora na SEDUC/GO e na UNIVERSO – Goiânia / Participa da diretoria da ABEn-GO.

FLÚVIA Pereira Amorim da Silva

Enfermeira. É Diretora de Vigilância Epidemiológica da SMS de Goiânia.



IVETE Santos Barreto

Enfermeira. Atua na FACULDADE DE ENFERMAGEM/UFG / É professora na UNIVERSO – Goiânia.

LUCIANA Aparecida Soares Moreira

Enfermeira. Atua como professora na FESGO / É coordenadora da CLÍNICA ESCOLA ADFEGO.



SILVIO JOSÉ de Queiroz

Enfermeiro. Atua como intervencionista do SAMU 192 Goiânia. É professor na PUC-GOIÁS e CEEN.

SUPLENTES

DANIELLY Silvestre Bitencourt e Castro

Enfermeira. Atua na SMS de Hidrolândia/ É Diretora Geral do SAMU 192 Regional Centro Sul.



JOSÉ ANTONIO Oliveira Alves

Enfermeiro. Atua na SMS de Aparecida de Goiânia.

LAIR Ferreira de Oliveira Filho

Enfermeiro. Professor da Faculdade de Enfermagem/UniRV Campus Rio Verde / Atua como intervencionista do SAMU 192 Caiapônia.

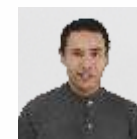

MARILIA Cordeiro de Sousa

Enfermeira. É Professora da UNIFAN e FACUNICAMPS.

VIVIANE Ribeiro

Enfermeira. Atua como Auditora na SECRETARIA DE ESTADO DA SAÚDE DE GOIÁS (SES-GO).



QUADRO II E III TÉCNICO (A) E AUXILIAR DE ENFERMAGEM

EFETIVOS



JOÃO Batista Lindolfo

Técnico de Enfermagem. Atua no HOSPITAL DAS CLÍNICAS/UFG.

JULIVAN Rosa Prata

Técnico de Enfermagem. Atua no HOSPITAL DAS CLÍNICAS/UFG.



MARLI Aparecida de Ávila

Técnica de Enfermagem. Atuou no HOSPITAL SANTA HELENA, HOSPITAL ARAÚJO JORGE e HOSPITAL GERAL DE GOIÂNIA.

RONILDA de Souza Cavalcante e Silva

Técnica de Enfermagem. ATUA NO HOSPITAL GERAL DE GOIÂNIA.



SUPLENTES



IRAMAR Alves dos Santos

Técnico de Enfermagem. Atua no HEMOCENTRO-GO.

NILZA MARIA Pires de Moraes

Técnica de Enfermagem. Atuou no HOSPITAL GERAL DE GOIÂNIA, HOSPITAL DAS CLÍNICAS/UFG e na UNIMED.



MARINES de Souza Ribeiro

Técnica de Enfermagem. Atua no HOSPITAL GERAL DE GOIÂNIA e no CRDT de Goiânia.

HERLEY Silvestre de Moraes

Técnica de Enfermagem. Atua no HOSPITAL DAS CLÍNICAS/UFG.



PROPOSTAS!

✧ FORTALECIMENTO INSTITUCIONAL

- 1.**CONTINUAR** o resgate da confiança dos profissionais de enfermagem no Conselho.
- 2.**MANTER** o funcionamento das Câmaras Técnicas e Grupos de Trabalho, especial atenção à Câmara Técnica de Educação
- 3.**AMPLIAR** a comunicação com os profissionais de enfermagem e expandir o uso das mídias sócias.
- 4.**MANTER e APRIMORAR** o relacionamento com os inscritos e a sociedade.
- 5.**AMPLIAR** a rede do Clube de benefícios.

✧ VALORIZAÇÃO E RESPEITO À CATEGORIA

- 6.**AMPLIAR** a presença do Conselho nas unidades de saúde.
- 7.**CONTINUAR** participando das lutas da categoria em conjunto com as demais organizações da Enfermagem.
- 8.**DIVULGAR** campanhas que visem o reconhecimento e valorização dos profissionais de enfermagem.
- 9.**REALIZAR** ações que visem a promoção da saúde da categoria de enfermagem.

✧ EDUCAÇÃO CONTINUADA E DESCENTRALIZADA

- 610.**AMPLIAR** o projeto de interiorização “O Coren Vai Até Você”.
- 11.**REALIZAR** seminários para divulgação do novo Código de Ética.
- 12.**PROMOVER** ações de formação de conselheiros e colaboradores do Coren-Go.

✧ EXCELÊNCIA NOS SERVIÇOS

- 13.**CRIAR** aplicativo de celular para acesso a normas e serviços.
- 14.**PROPICIAR** treinamento e capacitações para desenvolver a excelência no atendimento.
- 15.**CRIAR** agenda online para evitar longo tempo de espera.
- 16.**DAR** andamento ao projeto de construção da nova sede do Coren-GO.
- 17.**INSTITUIR** o "Coren Itinerante" para realizar atendimento descentralizado.

✧ FISCALIZAÇÃO E EXERCÍCIO ÉTICO

- 18.**REFORÇAR** o projeto de fiscalização planejada e estratégica.
- 19.**GARANTIR** e persistir no modelo de fiscalização educativa.
- 20.**APOIAR** a formação de novas Comissões de Ética Institucionais.

✧ POLÍTICAS PÚBLICAS

- 21.**INCREMENTAR** ações de visibilidade do Fórum dos Conselhos Regionais da Área da Saúde (FCRAS).
- 22.**CONTINUAR** participando dos espaços de controle social para fortalecer a enfermagem e os usuários do SUS.